

Datum: \_\_\_\_\_ Dossier: \_\_\_\_\_

Naam: Geert Poels 251401.

**GORDIJN**

Ruimte & raam: Keuken

aantal:

- 1 pack
- pair
- zie X
- .....

pakket:

- links
- rechts
- links-rechts
- zie X
- .....

afmeting:

- dagmaten
- spanned
- afgewerkt
- .....

afwerking:

- enkele plooi
- dubbele plooi
- wave 6
- wave 8
- stotend
- .....

voering:

- satinette
- klr.....
- zonwerend
- black out
- klr.....
- .....

rails:

- KS WIT / ZWART glans / mat
- DS WIT ZWART glans mat
- elektrisch
- bestaande
- .....
- trekker WIT / ZWRT / TRNSPRNT.

rails:

- muur tot muur
- voorbij de dag
- 50 mm
- 100 mm
- 200 mm
- .....

montage:

- IDD
- ODD
- muur
- ..... cm BDD
- plafond
- .....

ondergrond:

- beton
- gyproc
- stucanet
- mdf-hout
- poutrel
- .....

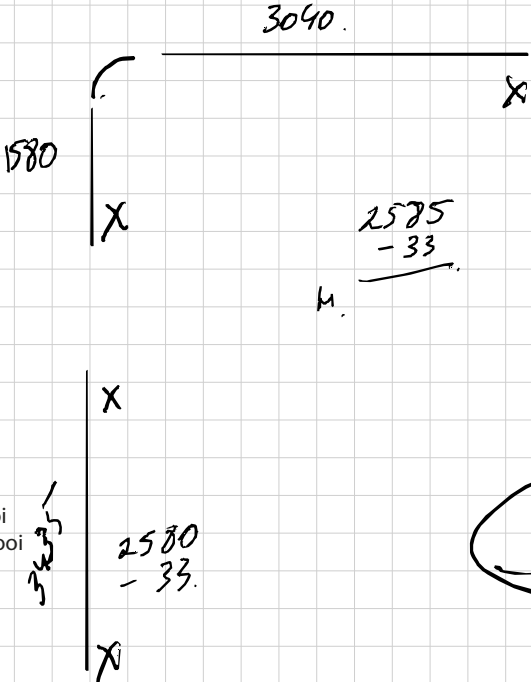

| info  |       | OPGELET                          |                                   |
|---|-------|----------------------------------|-----------------------------------|
| stof :  | Extra | extra                            | parking                           |
| Kleur :   |       | <input type="radio"/> ladder XL  | <input type="radio"/> oprit       |
|   |       | <input type="radio"/> stelling   | <input type="radio"/> straat      |
|   |       | <input type="radio"/> monteur    | <input type="radio"/> in de buurt |
|   |       | <input type="radio"/> RAIL BOCHT | <input type="radio"/> betalend    |
| <input type="radio"/> idem als quote                          |       | <input type="radio"/> .....      | <input type="radio"/> geen        |
| demontage: <input type="radio"/> ja <input type="radio"/> nee |       | <input type="radio"/> .....      | <input type="radio"/> .....       |

Datum: \_\_\_\_\_ Dossier: \_\_\_\_\_

Naam: \_\_\_\_\_

## GORDIJN

Ruimte & raam: Woonkamer  
Living.

aantal:

- 1 pack
- pair
- zie X
- .....

pakket:

- links
- rechts
- links-rechts
- zie X
- .....

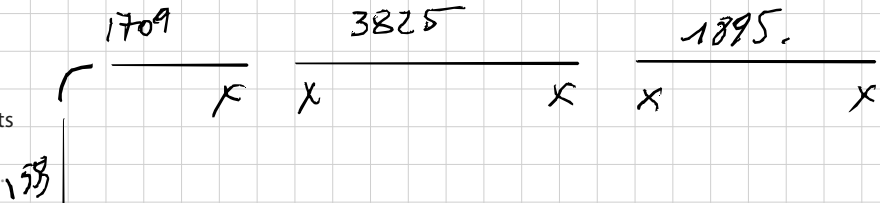

afmeting:

- dagmaten
- spanned
- afgewerkt
- .....

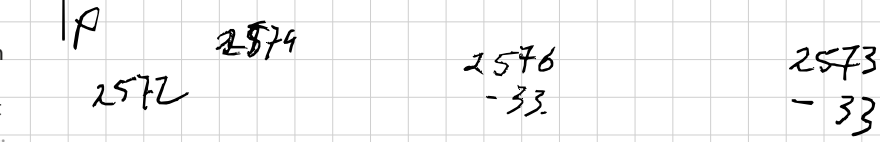

afwerking:

- enkele plooï
- dubbele plooï
- wave 6
- wave 8
- stotend
- .....

Niet niet stotend

voering:

- satinette
- klr.....
- zonwerend
- black out
- klr.....
- .....

rails:

- KS WIT / ZWART glans / mat
- DS WIT / ZWART glans / mat
- elektrisch
- bestaande
- .....
- trekker WIT / ZWART / TRNSPRNT.

rails:

- muur tot muur
- voorbij de dag
- 50 mm
- 100 mm
- 200 mm
- .....

montage:

- IDD
- ODD
- muur
- ..... cm BDD
- plafond
- .....

ondergrond:

- beton
- gypoc
- stucanet
- mdf-hout
- poutrel
- .....

| info  | Extra | OPGELET                          |                                   |
|---|-------|----------------------------------|-----------------------------------|
| stof :  |       | extra                            | parking                           |
| Kleur :   |       | <input type="radio"/> ladder XL  | <input type="radio"/> oprit       |
|   |       | <input type="radio"/> stelling   | <input type="radio"/> straat      |
|   |       | <input type="radio"/> monteur    | <input type="radio"/> in de buurt |
|   |       | <input type="radio"/> RAIL BOCHT | <input type="radio"/> betalend    |
| <input type="radio"/> idem als quote                          |       | <input type="radio"/> .....      | <input type="radio"/> geen        |
| demontage: <input type="radio"/> ja <input type="radio"/> nee |       | <input type="radio"/> .....      | <input type="radio"/> .....       |

Datum: \_\_\_\_\_ Dossier : \_\_\_\_\_

Naam : \_\_\_\_\_

## GORDIJN

Ruimte & raam : Buro

aantal:

- 1 pack
- pair
- zie X
- .....

pakket:

- links
- rechts
- links-rechts
- zie X
- .....

2380

---

X X

afmeting:

- dagmaten
- spannend
- afgewerkt
- .....

2568  
- 33  
—

afwerking:

- enkele ploi
- dubbele ploi
- wave 6
- wave 8
- stotend
- .....

Niet niet brokend

voering:

- satinette
- klr.....
- zonwerend
- black out
- klr.....
- .....

rails:

- KS WIT / ZWART glans / mat
- DS WIT / ZWART glans / mat
- elektrisch
- bestaande
- .....
- trekker WIT / ZWART / TRANSPRT.

rails:

- muur tot muur
- voorbij de dag
- 50 mm
- 100 mm
- 200 mm
- .....

montage:

- IDD
- ODD
- muur
- ..... cm BDD
- plafond
- .....

ondergrond:

- beton
- gyproc
- stucanet
- mdf-hout
- poutrel
- .....

| info  | Extra | OPGELET                          |                                   |
|---|-------|----------------------------------|-----------------------------------|
| stof :  |       | extra                            | parking                           |
| Kleur :   |       | <input type="radio"/> ladder XL  | <input type="radio"/> oprit       |
|   |       | <input type="radio"/> stelling   | <input type="radio"/> straat      |
|   |       | <input type="radio"/> monteur    | <input type="radio"/> in de buurt |
|   |       | <input type="radio"/> RAIL BOCHT | <input type="radio"/> betalend    |
| <input type="radio"/> idem als quote                          |       | <input type="radio"/> .....      | <input type="radio"/> geen        |
| demontage: <input type="radio"/> ja <input type="radio"/> nee |       | <input type="radio"/> .....      | <input type="radio"/> .....       |

Datum: \_\_\_\_\_ Dossier: \_\_\_\_\_

Naam: \_\_\_\_\_

## GORDIJN

Ruimte & raam: polyvalente

aantal:

- 1 pack
- pair
- zie X
- .....

pakket:

- links
- rechts
- links-rechts
- zie X
- .....

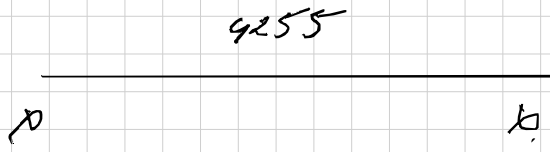

afmeting:

- dagmaten
- spannend
- afgewerkt
- .....

2371  
- 33

afwerking:

- enkele plooi
- dubbele plooi
- wave 6
- wave 8
- stotend
- .....

Niet niet stotend

voering:

- satinette
- klr.....
- zonwerend
- black out
- klr.....
- .....

rails:

- KS WIT / ZWART glans / mat
- DS WIT / ZWART glans / mat
- elektrisch
- bestaande
- .....
- trekker WIT / ZWART / TRNSPRNT.

rails:

- muur tot muur
- voorbij de dag
- 50 mm
- 100 mm
- 200 mm
- .....

montage:

- IDD
- ODD
- muur
- ..... cm BDD
- plafond
- .....

ondergrond:

- beton
- gyproc
- stucanet
- mdf-hout
- poutrel
- .....

| info  | Extra | OPGELET                          |                                   |
|---|-------|----------------------------------|-----------------------------------|
| stof :  |       | extra                            | parking                           |
| Kleur :   |       | <input type="radio"/> ladder XL  | <input type="radio"/> oprit       |
|   |       | <input type="radio"/> stelling   | <input type="radio"/> straat      |
|   |       | <input type="radio"/> monteur    | <input type="radio"/> in de buurt |
|   |       | <input type="radio"/> RAIL BOCHT | <input type="radio"/> betalend    |
|   |       | <input type="radio"/> .....      | <input type="radio"/> geen        |
| <input type="radio"/> idem als quote                          |       | <input type="radio"/> .....      | <input type="radio"/> .....       |
| demontage: <input type="radio"/> ja <input type="radio"/> nee |       | .....                            | .....                             |

Datum: \_\_\_\_\_ Dossier: \_\_\_\_\_

Naam: \_\_\_\_\_ / \_\_\_\_\_

## GORDIJN

Ruimte & raam: Nachtbord.

aantal:

- 1 pack
- pair
- zie X
- .....

2475.

pakket:

- links
- rechts
- links-rechts
- zie X
- .....

2069  
- 33.

afmeting:

- dagmaten
- spannend
- afgewerkt
- .....

afwerking:

- enkele ploi
- dubbele ploi
- wave 6
- wave 8
- stotend
- .....

voering:

- satinette
- klr.....
- zonwerend
- black out
- klr.....
- .....

rails:

- KS WIT / ZWART glans / mat
- DS WIT / ZWART glans / mat
- elektrisch
- bestaande
- .....
- trekker WIT / ZWART / TRNSPRNT.

rails:

- muur tot muur
- voorbij de dag
- 50 mm
- 100 mm
- 200 mm
- .....

montage:

- IDD
- ODD
- muur
- ..... cm BDD
- plafond
- .....

ondergrond:

- beton
- gyproc
- stucanet
- mdf-hout
- poutrel
- .....

| info  |  | Extra | OPGELET                          |                                   |
|---|--|-------|----------------------------------|-----------------------------------|
| stof :  |  |       | extra                            | parking                           |
| Kleur :   |  |       | <input type="radio"/> ladder XL  | <input type="radio"/> oprit       |
|   |  |       | <input type="radio"/> stelling   | <input type="radio"/> straat      |
|   |  |       | <input type="radio"/> monteur    | <input type="radio"/> in de buurt |
|   |  |       | <input type="radio"/> RAIL BOCHT | <input type="radio"/> betalend    |
|   |  |       | <input type="radio"/> .....      | <input type="radio"/> geen        |
| <input type="radio"/> idem als quote                          |  |       | <input type="radio"/> .....      | <input type="radio"/> .....       |
| demontage: <input type="radio"/> ja <input type="radio"/> nee |  |       | .....                            | .....                             |



Datum: \_\_\_\_\_ Dossier : \_\_\_\_\_

Naam : \_\_\_\_\_

## GORDIJN

Ruimte & raam : Slaapkamer  
MASTER.

aantal:

- 1 pack
- pair
- zie X
- .....

pakket:

- links
- rechts
- links-rechts
- zie X
- .....

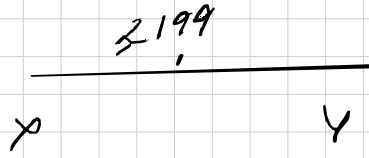

afmeting:

- dagmaten
- spannend
- afgewerkt
- .....

2981  
- 30.

afwerking:

- enkele plooi
- dubbele plooi
- wave 6
- wave 8
- stotend
- .....

+ voering

voering:

- satinette
- klr.....
- zonwerend
- black out
- klr.....
- .....

rails:

- KS WIT / ZWART glans / mat
- DS WIT / ZWART glans / mat
- elektrisch
- bestaande
- .....
- trekker WIT / ZWART / TRANSPRINT.

rails:

- muur tot muur
- voorbij de dag
- 50 mm
- 100 mm
- 200 mm
- .....

montage:

- IDD
- ODD
- muur
- ..... cm BDD
- plafond
- .....

ondergrond:

- beton
- gyproc
- stucanet
- mdf-hout
- poutrel
- .....

| info  |  | Extra | OPGELET                          |                                   |
|---|--|-------|----------------------------------|-----------------------------------|
| stof :  |  |       | extra                            | parking                           |
| Kleur :   |  |       | <input type="radio"/> ladder XL  | <input type="radio"/> oprit       |
|   |  |       | <input type="radio"/> stelling   | <input type="radio"/> straat      |
|   |  |       | <input type="radio"/> monteur    | <input type="radio"/> in de buurt |
|   |  |       | <input type="radio"/> RAIL BOCHT | <input type="radio"/> betalend    |
| <input type="radio"/> idem als quote                          |  |       | <input type="radio"/> .....      | <input type="radio"/> geen        |
| demontage: <input type="radio"/> ja <input type="radio"/> nee |  |       | <input type="radio"/> .....      | <input type="radio"/> .....       |

## OPHANGSYSTEEM

Ruimte & raam : \_\_\_\_\_

### HORIZONTALE JALOEZIEËN

° plinten: Br = dag -40mm  
 ° tablet: Br = dag -10 mm  
 h: spannend

- ALU     16     25     35     50  
 HOUT     25     35     50  
 .....

### VERTICALE JALOEZIEËN (\*)

° plinten: Br = dag -15mm  
 ° tablet: Br = dag -15 mm  
 h: kortste maat -15mm

- Stof     89     127  
 PVC     50     70     89      
 ALU     70     89      
 .....

### VERSUS VERTICALE JALOEZIEËN

° plinten: Br = dag -15mm  
 ° tablet: Br = dag -15 mm  
 h: kortste maat -15mm

- 89     127  
 ketting: WIT / ZWART / GRIJS  
 lamel: WIT / GRIJS

- plissé  
 duette  
 stick  
 .....

#### bediening

- manueel     links  
 batterij-motor     rechts  
 electro-motor     lengte .....  
 domotica

#### pakket

- links  
 rechts  
 naar midden sluitend  
 naar buiten sluitend (\*copa)

#### montage:

- IDD  
 ODD  
 muur  
 ..... cm BDD  
 plafond  
 .....

#### ondergrond:

- beton  
 gyproc  
 stucanet  
 mdf-hout  
 poutrel  
 .....

Raalkleur: WIT / ZWART / ALU

Muursteen: JA / NEE

| info  |  | Extra | OPGELET                          |                                   |
|---|--|-------|----------------------------------|-----------------------------------|
| stof :  |  |       | extra                            | parking                           |
| Kleur :   |  |       | <input type="radio"/> ladder XL  | <input type="radio"/> oprit       |
|   |  |       | <input type="radio"/> stelling   | <input type="radio"/> straat      |
|   |  |       | <input type="radio"/> monteur    | <input type="radio"/> in de buurt |
|   |  |       | <input type="radio"/> RAIL BOCHT | <input type="radio"/> betalend    |
|   |  |       | <input type="radio"/> .....      | <input type="radio"/> geen        |
| <input type="radio"/> idem als quote                          |  |       | <input type="radio"/> .....      | <input type="radio"/> .....       |
| demontage: <input type="radio"/> ja <input type="radio"/> nee |  |       | .....                            | .....                             |

**TAPE & MAGNEET**

Ruimte & raam : SEPK voorraam

**SPLENDIDS Kéjé:**

(tssn glaslat -3mm)

- Spl Plis
- Spl Day N Night

doek 1: .....

doek 2: .....

**frame:**

- RAL 7016 (GRIJS antraciet)
- RAL 9001 (WIT creme)
- RAL 9005 (ZWART)
- RAL 9010 (WIT gebroken)
- RAL 9016 (WIT verkeers)
- RAL .....
- STRUCTUURLAK

**MAGNEET-frame:**

zonnellux (tssn glaslat +44mm)

- Plissé 20 PFPP BB10
- Plissé 20 MFPP BB24 TD/BU
- Duette 25 MFPD BB10
- Duette 25 MFPD BB10 TD/BU (handgreep)

doek: .....

**frame:**

- RAL 7016 (GRIJS antraciet)
- RAL 7022 (GRIJS omber)
- RAL 9005 (ZWART)
- RAL 9010 (WIT gebroken)
- RAL 9016 (WIT verkeers)
- RAL .....

**TAPE-frame:**

zonnellux (tssn RUBBER +4 mm)

- TFD BB 24 TD BU
- TFD XL BB 24 TD BU

doek: .....

**frame:**

- RAL 7016 (GRIJS antraciet)
- RAL 9001 (WIT creme)
- RAL 9005 (ZWART)
- RAL 9016 (WIT verkeers)
- RAL .....
- LG lichtGRIJS
- MG metaalGRIJS

935-

2047-

| info  | Extra | OPGELET  |   |
|---|-------|--|---|
| <input type="radio"/> idem als quote                          |       | extra<br><input type="radio"/> ladder XL<br><input type="radio"/> stelling<br><input type="radio"/> monteur<br><input type="radio"/> .....<br><input type="radio"/> .....<br><input type="radio"/> ..... | parking<br><input type="radio"/> oprit<br><input type="radio"/> straat<br><input type="radio"/> in de buurt<br><input type="radio"/> betalend<br><input type="radio"/> geen<br><input type="radio"/> .....<br>..... |
| demontage: <input type="radio"/> ja <input type="radio"/> nee |       |  |   |

**TAPE & MAGNEET**

Ruimte & raam : BAD KASTEL

**SPLENDIDS Kéjé:**

(tssn glaslat -3mm)

- Spl Plis
- Spl Day N Night

doek 1: .....

doek 2: .....

**frame:**

- RAL 7016 (GRIJS antraciet)
- RAL 9001 (WIT creme)
- RAL 9005 (ZWART)
- RAL 9010 (WIT gebroken)
- RAL 9016 (WIT verkeers)
- RAL .....
- STRUCTUURLAK

**MAGNEET-frame:**

zonnellux (tssn glaslat +44mm)

- Plissé 20 PFPP BB10
- Plissé 20 MFPP BB24 TD/BU
- Duette 25 MFPP BB10
- Duette 25 MFPP BB10 TD/BU (handgreep)

doek: .....

**frame:**

- RAL 7016 (GRIJS antraciet)
- RAL 7022 (GRIJS omber)
- RAL 9005 (ZWART)
- RAL 9010 (WIT gebroken)
- RAL 9016 (WIT verkeers)
- RAL .....

**TAPE-frame:**

zonnellux (tssn RUBBER +4 mm)

- TFD BB 24 TD BU
- TFD XL BB 24 TD BU

doek: .....

**frame:**

- RAL 7016 (GRIJS antraciet)
- RAL 9001 (WIT creme)
- RAL 9005 (ZWART)
- RAL 9016 (WIT verkeers)
- RAL .....
- LG lichtGRIJS
- MG metaalGRIJS

829-

2048-

| info  | Extra | OPGELET   |
|---|-------|---|
| <input type="radio"/> idem als quote<br>demontage: <input type="radio"/> ja <input type="radio"/> nee |       | extra<br><input type="radio"/> ladder XL<br><input type="radio"/> stelling<br><input type="radio"/> monteur<br><input type="radio"/> .....<br><input type="radio"/> .....<br><input type="radio"/> .....<br>parking<br><input type="radio"/> oprit<br><input type="radio"/> straat<br><input type="radio"/> in de buurt<br><input type="radio"/> betalend<br><input type="radio"/> geen<br><input type="radio"/> .....<br><input type="radio"/> ..... |

**TAPE & MAGNEET**

Ruimte & raam : \_\_\_\_\_

**SPLENDIDS Kéjé:**

(tssn glaslat -3mm)

- Spl Plis
- Spl Day N Night

doek 1: .....

doek 2: .....

**frame:**

- RAL 7016 (GRIJS antraciet)
- RAL 9001 (WIT creme)
- RAL 9005 (ZWART)
- RAL 9010 (WIT gebroken)
- RAL 9016 (WIT verkeers)
- RAL .....
- STRUCTUURLAK

**MAGNEET-frame:**

zonnellux (tssn glaslat +44mm)

- Plissé 20 PFPP BB10
- Plissé 20 MFPP BB24 TD/BU
- Duette 25 MFPD BB10
- Duette 25 MFPD BB10 TD/BU (handgreep)

doek: .....

**frame:**

- RAL 7016 (GRIJS antraciet)
- RAL 7022 (GRIJS omber)
- RAL 9005 (ZWART)
- RAL 9010 (WIT gebroken)
- RAL 9016 (WIT verkeers)
- RAL .....

**TAPE-frame:**

zonnellux (tssn RUBBER +4 mm)

- TFD BB 24 TD BU
- TFD XL BB 24 TD BU

doek: .....

**frame:**

- RAL 7016 (GRIJS antraciet)
- RAL 9001 (WIT creme)
- RAL 9005 (ZWART)
- RAL 9016 (WIT verkeers)
- RAL .....
- LG lichtGRIJS
- MG metaalGRIJS

| info  | Extra | OPGELET  |   |
|---|-------|--|---|
| <input type="radio"/> idem als quote                          |       | extra<br><input type="radio"/> ladder XL<br><input type="radio"/> stelling<br><input type="radio"/> monteur<br><input type="radio"/> .....<br><input type="radio"/> .....<br><input type="radio"/> ..... | parking<br><input type="radio"/> oprit<br><input type="radio"/> straat<br><input type="radio"/> in de buurt<br><input type="radio"/> betalend<br><input type="radio"/> geen<br><input type="radio"/> .....<br>..... |
| demontage: <input type="radio"/> ja <input type="radio"/> nee |       |  |   |

Datum: \_\_\_\_\_ Dossier : \_\_\_\_\_

Naam : \_\_\_\_\_

Ruimte & raam : \_\_\_\_\_

transparant:

- Chalk
- Bone
- Oak
- Ash
- Rock
- Coal

opaque:

- Chalk
- Bone
- Oak
- Ash
- Rock
- Coal

afwerking glas:

- rubber
- silicone
- stopverf
- .....

glas indeling:

- kruisverdeling OP glas R R/V
- kruisverdeling IN glas
- .....

| info  |  | Extra | OPGELET                         |                                   |
|---|--|-------|---------------------------------|-----------------------------------|
| stof :  |  |       | extra                           | parking                           |
| Kleur :   |  |       | <input type="radio"/> ladder XL | <input type="radio"/> oprit       |
|   |  |       | <input type="radio"/> stelling  | <input type="radio"/> straat      |
|   |  |       | <input type="radio"/> monteur   | <input type="radio"/> in de buurt |
|   |  |       | <input type="radio"/> .....     | <input type="radio"/> betalend    |
|   |  |       | <input type="radio"/> .....     | <input type="radio"/> geen        |
|   |  |       | <input type="radio"/> .....     | <input type="radio"/> .....       |
| demontage: <input type="radio"/> ja <input type="radio"/> nee |  |       | .....                           | .....                             |

Datum: \_\_\_\_\_ Dossier : \_\_\_\_\_

Naam : \_\_\_\_\_

Ruimte & raam : \_\_\_\_\_

| info  |  | Extra | OPGELET                          |                                   |
|---|--|-------|----------------------------------|-----------------------------------|
| stof :  |  |       | extra                            | parking                           |
| Kleur :   |  |       | <input type="radio"/> ladder XL  | <input type="radio"/> oprit       |
|   |  |       | <input type="radio"/> stelling   | <input type="radio"/> straat      |
|   |  |       | <input type="radio"/> monteur    | <input type="radio"/> in de buurt |
|   |  |       | <input type="radio"/> RAIL BOCHT | <input type="radio"/> betalend    |
|   |  |       | <input type="radio"/> .....      | <input type="radio"/> geen        |
| <input type="radio"/> idem als quote                          |  |       | <input type="radio"/> .....      | <input type="radio"/> .....       |
| demontage: <input type="radio"/> ja <input type="radio"/> nee |  |       | .....                            | .....                             |

Datum: \_\_\_\_\_ Dossier : \_\_\_\_\_

Naam : \_\_\_\_\_

Ruimte & raam : \_\_\_\_\_