

**Bewehrung Deckenschluss (POS 14.1)**  
 8B-Decke h=30cm; Beton: C25/30, XC1

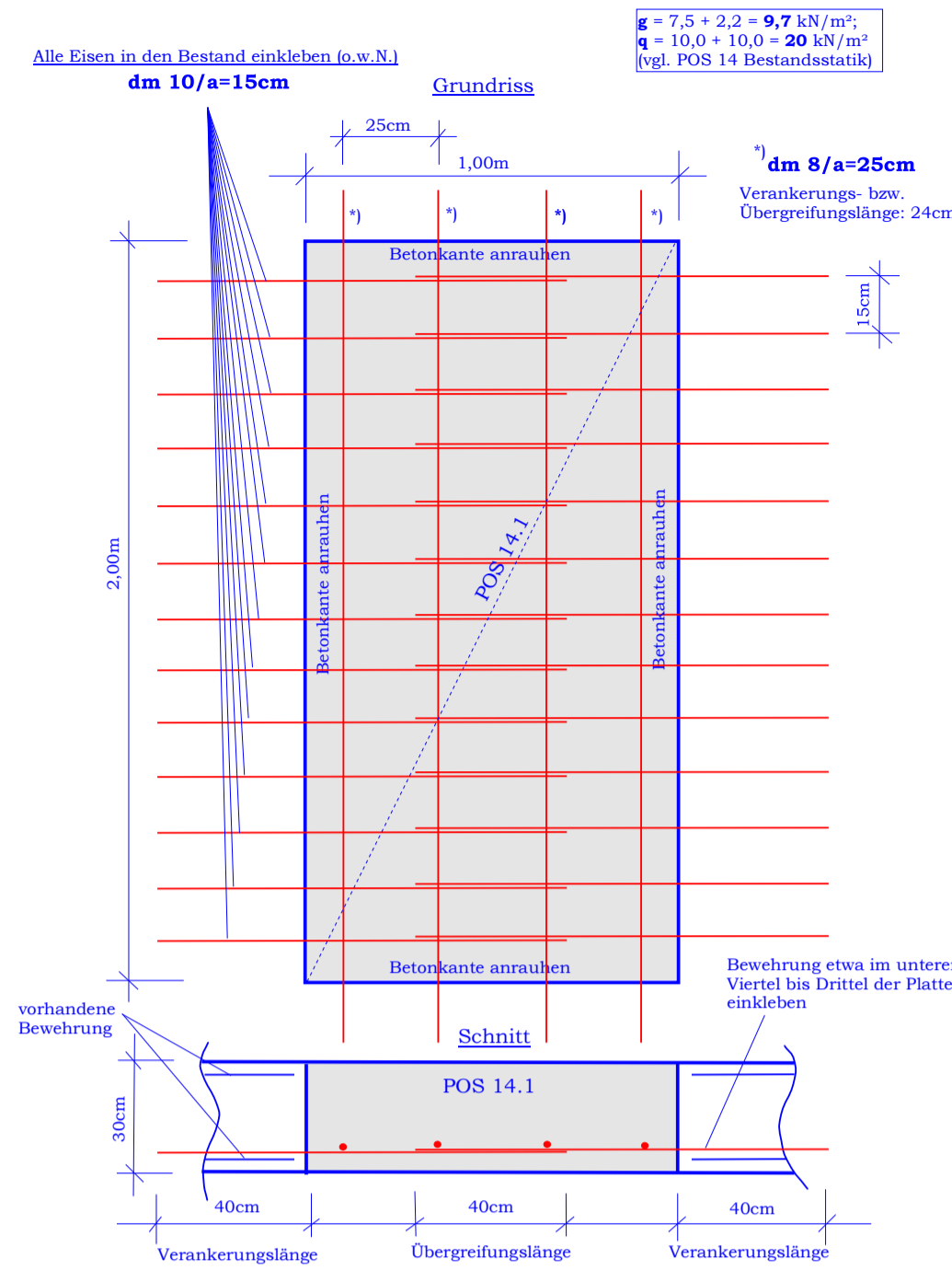

D-04 Bewehrung DD Lager

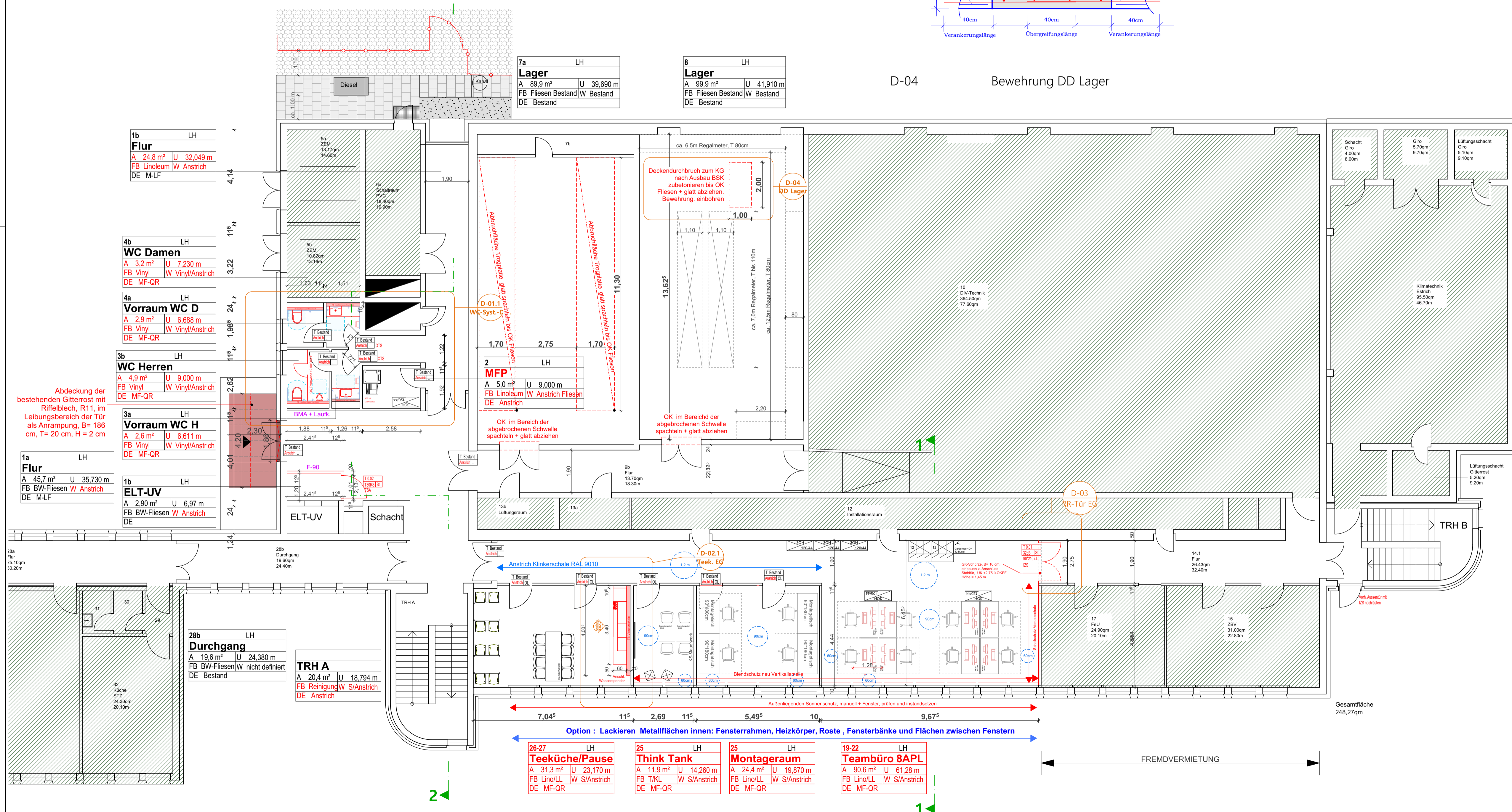

**PLANLEGENDE:**

<p><b>Türblätter</b></p> <p>G Glas                  RR Rohrrahmen                  ST Stahlblech</p> <p><b>Boden</b></p> <p>DB Doppelboden                  T Teppichboden                  F Fliesen                  H-SL Holz-Sockelleiste                  PV-SL PVC-Sockelleiste                  Bodentank                  Vinylbelag (WC) neu                  Tiefenreinigung Betonwerkstein Bestand                  Linoleum                  MF quadratisch</p> <p><b>Wände</b></p> <p>MW Mauerwerk                  GK Gipskarton                  SIA Spachtel-Anstrich</p> <p><b>Decke</b></p> <p>GK Gipskarton glatt                  RD Rohdecke                  MOR Metall-Quadratstraster                  MF-QR Mineralfaser-Quadratstraster                  GWR Glaswolle-Quadratstraster</p>	<p>H Holz                  HG Holztrüffel mit Glassausschnitt</p> <p>HB Hohlraumboden                  L Linoleum</p> <p>F-SL Fliesen-Sockelleiste                  K-L Ketteleiste (Teppich)                  BA Bodenablauf                  Bodenbelag Bestand (K.A.)                  Linoleum neu (Teeküche, MFP)                  Beschichtung/Staubbindender Anstrich</p> <p>STB Stahlbeton                  GL Glas                  W Wiederholungsanstrich                  Wandbelag, Höhe n. Angabe</p> <p>GKL Gipskarton geölt                  KD Kühlecke                  MLF Metall-Längelfdraster                  MF-LF Mineralfaser-Längelfdraster                  AAP abgehängtes Akustik-Panel</p> <p>Teilerventil                  Rauchmelder                  Langfeld-Aufbauleuchten                  Deckenaufbauleuchten</p>	<p><b>NICHT-UMBAUBEREICH</b></p> <p><b>LEGENDE BRANDSCHUTZ</b></p> <p>fh FEUERHEIMEND (F30)                  hfh HOCHFEUERHEIMEND (F60)                  fb FEUERBESTÄNDIG (F90)                  BaBW BAUART BRANDWAND (F30+A-M)                  BW BRANDWAND                  RST SELBSTSCHLIESSENDE RAUCHSCHUTZTÜR                  DS DICHTSCHLIESSENDE TÜR                  DSS SELBST- UND DICHTSCHLIESSENDE TÜR                  T90 FEUERBESTÄNDIGE TÜR                  T30 FEUERHEIMENDE TÜR</p> <p><b>Sonstiges</b></p> <p>BHR Brüstungshöhe roh                  BHF Brüstungshöhe fertig                  RF Rohfußboden                  FF Fertigfußboden                  OK Oberkante                  UK Unterkante                  VK Vorderkante                  LH Lichte Höhe                  UZ Unterzug                  PF Platte                  HK Heizkörper                  DLH Durchlauferhitzer                  G Gurtwickler                  GU G mit Untersetzungsgetriebe                  dB Decibel                  WM Waschmaschine</p> <p>Alle Anforderungen an den Schallschutz von Bauteilen beziehen sich auf die Bauteile in eingebautem Zustand (Rw)</p> <p><b>Angaben Schlitz/Durchbrüche</b></p> <p>E Elektro                  S Sanitär                  L Lüftung                  K Klima                  BS Bodenschlitz                  WD Wanddurchbruch                  WS Wandschlitz                  DD Deckendurchbruch                  FD Fußbodendurchbruch                  DK Deckenkernbohrung                  WK Wandkernbohrung                  FK Fußbodenkernbohrung                  Leerrohr</p> <p><b>Legende Schraffuren:</b></p> <p>Stahlbeton                  Betonfertigteil                  Mauerwerk                  Gipskarton/Gipsdiele                  Dammschicht                  ungehobertes Holz                  Abdichtung                  Bestand                  Neubau                  Abruch                  Bewegungsfläche</p>
--	---	---

FACHPLANUNG BRANDSCHUTZ	<p><b>Uli Lesem Dipl. Ing (TU)</b>                  Am Dalmannkai 4, 20457 Hamburg                  040 46 09 32 37                  uli.lesem@brandschutz-lesem.de</p>	FACHPLANUNG ELEKTRO	<p><b>Powerconcept Monshausen GmbH</b>                  Stuttgarter Str. 74, 72555 Metzingen                  07123 374 126 0                  m.monshausen@power-concept.com</p>
STATIK	<p><b>Gerald Seidel</b>                  Butenbergskamp 9, 45259 Essen                  0201 468417</p>	FACHPLANUNG HLK	<p><b>SCHMITZ LEIPOLDT Ingenieurbüro</b>                  Universitätsstraße 74, 44789 Bochum                  0234 970 537 11                  thomas.schmitz@bleipoldt.de</p>
BAUHERR	<p><b>DEUTSCHE TELEKOM AG</b>                  Group Supply Services                  Oliver Schürmann                  Landgrabenweg 151, 53227 Bonn</p>	PROJEKTLEITUNG	<p><b>DREES &amp; SOMMER SE</b>                  Emran Kilic                  Königswall 21, 44137 Dortmund                  0172 7699306                  emran.kilic@dreeso.com</p>
ARCHITEKT	<p><b>KUBUS Architekten</b>                  Schomaker Becker Architekten PartGmbH                  Neusser Str. 39, 40219 Düsseldorf                  Tel 0211 687 837 0, Fax 0211 687 837 22                  mail@kubus-architekten.com</p>	SCHADSTOFFE	<p><b>Sakosta GmbH</b>                  Jens Fechner                  Liststr. 50, 40470 Düsseldorf                  0211 17 18 31 16                  j.fechner@sakosta.de</p>

Datum	30.06.2025	Inhalt	Index
01.08.2025	Änderungen Umkleiden und Montagemaß gem. Kick-Off	Einhausung ELT-UV + Anstrich Klinker Flur	A B

MAßSTAB	DATUM	BLATTGRÖßE	INDEX
1:100	30.06.2025	900 x 594	B

LPH	AUSSCHREIBUNGSPLANUNG
PLAN-NR.	01.1.1
BEZEICHNUNG	Grundriss Erdgeschoss

BAUVORHABEN **Umbau Bürofläche**  
 Rheinlandstraße 24, 42549 Velbert