

1 Egzemplarz dla nadawcy
Copy for sender, Exemplar für den Absender

<p>1 Nadawca (nazwisko lub nazwa, adres, kraj) Sender (name, address, country)</p> <p>TARASOLA Spółka z ograniczoną odpowiedzialnością , Spiessa 5, 20-270 Lublin</p>		<p>MIEDZYNARODOWY SAMOCHODOWY LIST PRZEWOZOWY INTERNATIONAL CONSIGNMENT NOTE</p> <p>CMR No ET/35/08/2025</p> <p>Niniejszy przewóz podlega postanowianiu This carriage is subject, notwithstanding the Convention on the Contract for the international Carriage of Goods by Road (CMR) to the terms and conditions of the contract of carriage.</p>											
<p>2 Odbiorca (nazwisko lub nazwa, adres, kraj) Consignee (name, address, country)</p> <p>CP Interiors, JE2 7QN St Saviour Unit 28 Rue des Pres Trading Estate, Jersey, Tax No. Buyer code:: 14819 Numer EORI: GB013519254000</p>		<p>16 Przewoźnik (nazwisko lub nazwa, adres, kraj) Carrier (name, address, country)</p> <p>RMI1681E</p>											
<p>3 Miejsce przeznaczenia (miejsce, kraj) Place of delivery of the goods (place, country)</p> <p>Les ports de la Manche / CCI de Granville Normandy Trader Freight Services FAO (CP Interiors), Silo 1, Quai d'Orleans 50400 Granville, France</p> <p>Contact in Granville: Franck +33670725780 (French speaking) Dany +33682869583 (French and English)</p>		<p>17 Kolejni przewoźnicy (nazwisko lub nazwa, adres, kraj) Successive carriers (name, address, country)</p>											
<p>4 Miejsce i data załadunku (miejsce, kraj, data) Place and date of taking of the goods (place, country, date)</p> <p>Lublin</p>		<p>18 Zastrzeżenia i uwagi przewoźnika Carrier's reservations and observations</p>											
<p>5 Załączam dokumenty Documents attached</p>													
<p>6 Cechy i numery Marks and Nos</p> <p>14819/002E5Z1 14819/003E5Z1</p>		<p>7 Ilość sztuk Number of packages</p> <p>2pał 1stojak 4pał 1stojak</p>		<p>8 Sposób Method</p> <p>3box 1box</p>		<p>9 Rodzaj towaru Nature of the goods</p>		<p>10 Nr statystyczny Statistical</p>		<p>11 Waga brutto Gross weight</p> <p>1500kg 1200kg</p>		<p>12 Objętość w m³ Volume in m³</p>	
<p>19+21+22 Rubryki obwiedzione ilustrowane liniami wypełnia przewoźnik. The spaces framed with heavy lines must filled in by the carrier.</p> <p>1-15 włącznie oraz 19-21+22 włącznie oraz 1-15 włącznie oraz 19-21+22 włącznie oraz</p> <p>5016599 Lecteminant + Akw / Display</p> <p>RECEIVED 12 SEP 2025 SCANNED</p>													
<p>13 Instrukcje nadawcy Sender's instructions</p> <p>FCA Lublin</p>		<p>Nr UN Number</p>		<p>GP PG</p>		<p>(ADR*)</p>		<p>19 Postanowienia specjalne Special agreements</p> <p>EAGLE TRANSPORT</p>					
<p>14 Postanowienia odnośnie przewoźnika Instruction as to payment carriage</p> <p>Przewoźne zapłacone/Carriage paid Przewoźne nieopłacone/Carriage forward</p>		<p>20 Do zapłaty To be paid by</p> <p>Przewoźne Carriage Bonifikaty Deductions Saldo Balance Dotyczy Supplement, charges Koszty dodatkowe Miscellaneous + Razem Total to be paid</p>		<p>Nadawca Sender</p>		<p>Waluta Currency</p>		<p>Odbiorca Consignee</p>					
<p>21 Wystawiono w Established in</p> <p>Lublin 22/08/2025</p>		<p>dnia on</p>		<p>15 Zapłać/Cash on delivery</p> 									
<p>22</p> <p>Tarasola Sp. z o.o. ul. Hugo Kallajaja 5/2, 20-006 Lublin NIP 7123459478, REG. 525986180 KRS 0001050175</p> <p>Podpis i stempel nadawcy Signature and stamp of the sender</p>		<p>23</p> <p>Podpis przewoźnika Signature and stamp of the carrier</p>		<p>24</p> <p>NORMANDY TRADER Goods received FREIGHT & CHARTER SERVICES Miejscowość dnia Normandy Trader Freight Services Limited (Incorporated in Jersey No. 100544) La Ferme, La Grande Route des Sablons Grouville, Jersey, JE3 9FE Tel: +44(0)1534 850440, Email: info@normandytrader.ie</p> <p>Podpis odbiorcy Signature and stamp of the consignee</p>									

Do wypełnienia pod odpowiedzialnością nadawcy To be completed on sender's responsibility

In case of dangerous goods mention, besides the possible certification, on the last line of the column the particulars of the class, the UN number and the packing

Wzrost CMR/IRDP Polska z 1976 dla międzynarodowych przewozów drogowych odpowiada ustaleniom, które zostały dokonane przez Międzynarodową Unię Przewoźników Drogowych

Front View

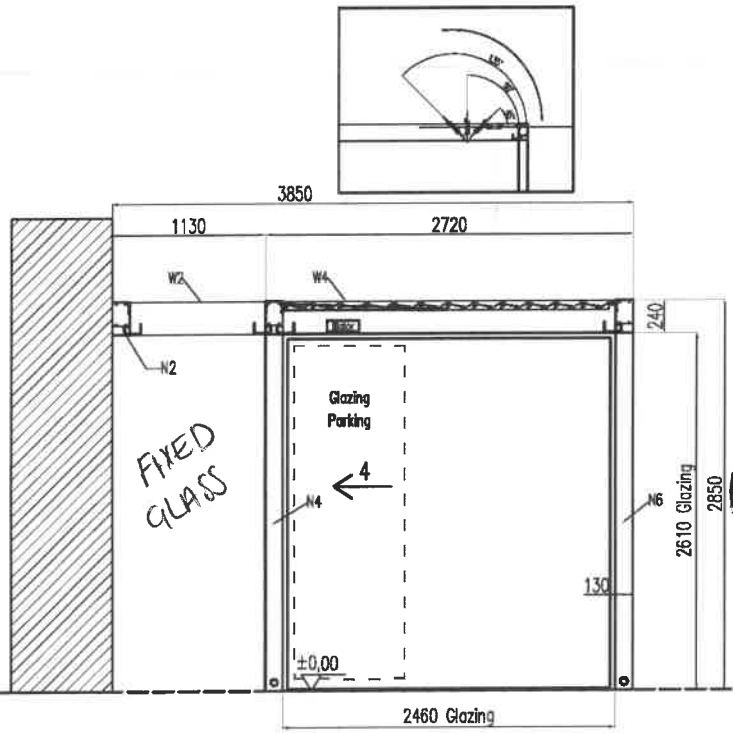

View from the right

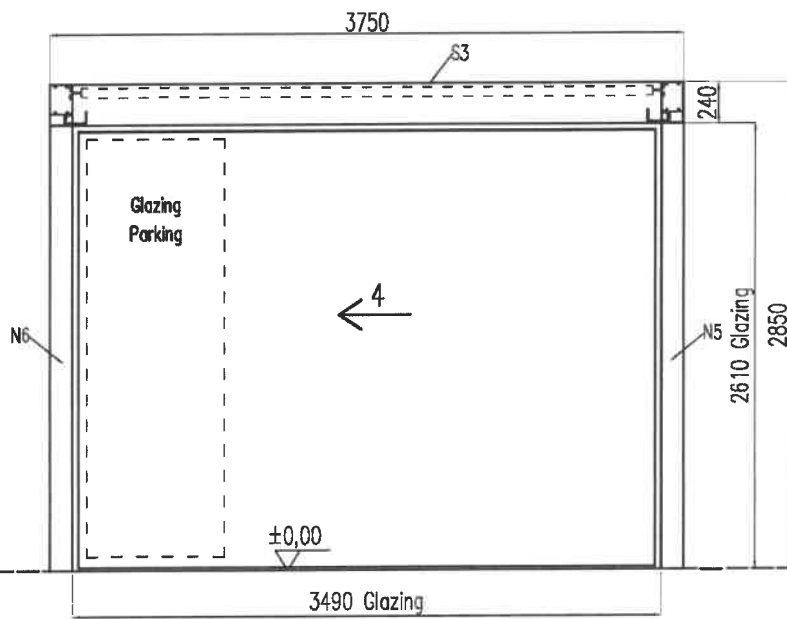

Quote For Le Cheminant Technic NEW + Glass Roof 29.05.2025

Frame Tiger 29/90146

Louvre RAL 9016

Incl. Control Teleco 10

Remote control Situo 5 Variation 10

Incl. 9 LED Spots

Incl. RGB LED-strips lights, all around

Incl. 3 x Glazing

Incl. 1 x ZIP – Serge 600 5% 008 007

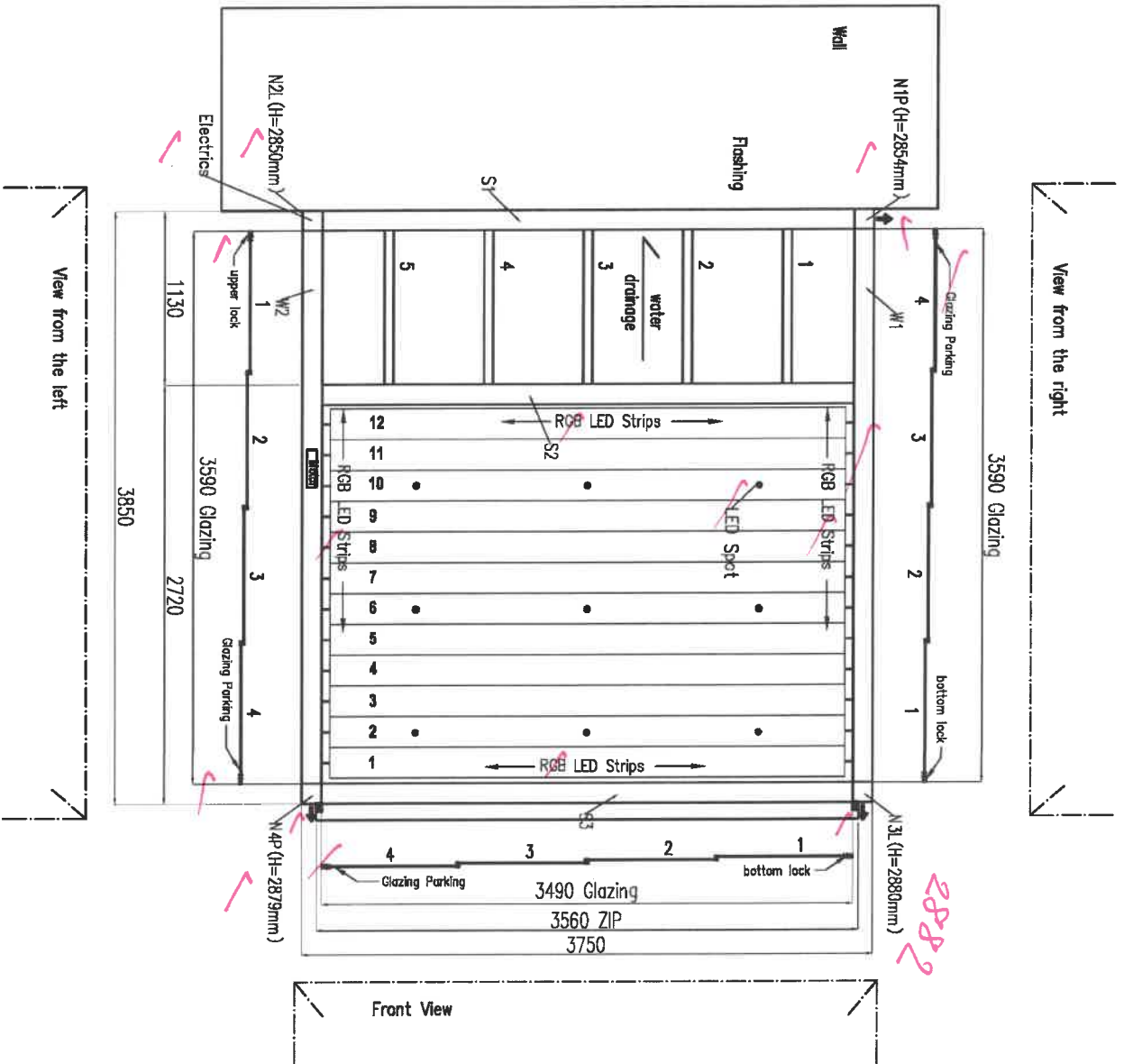

Front View

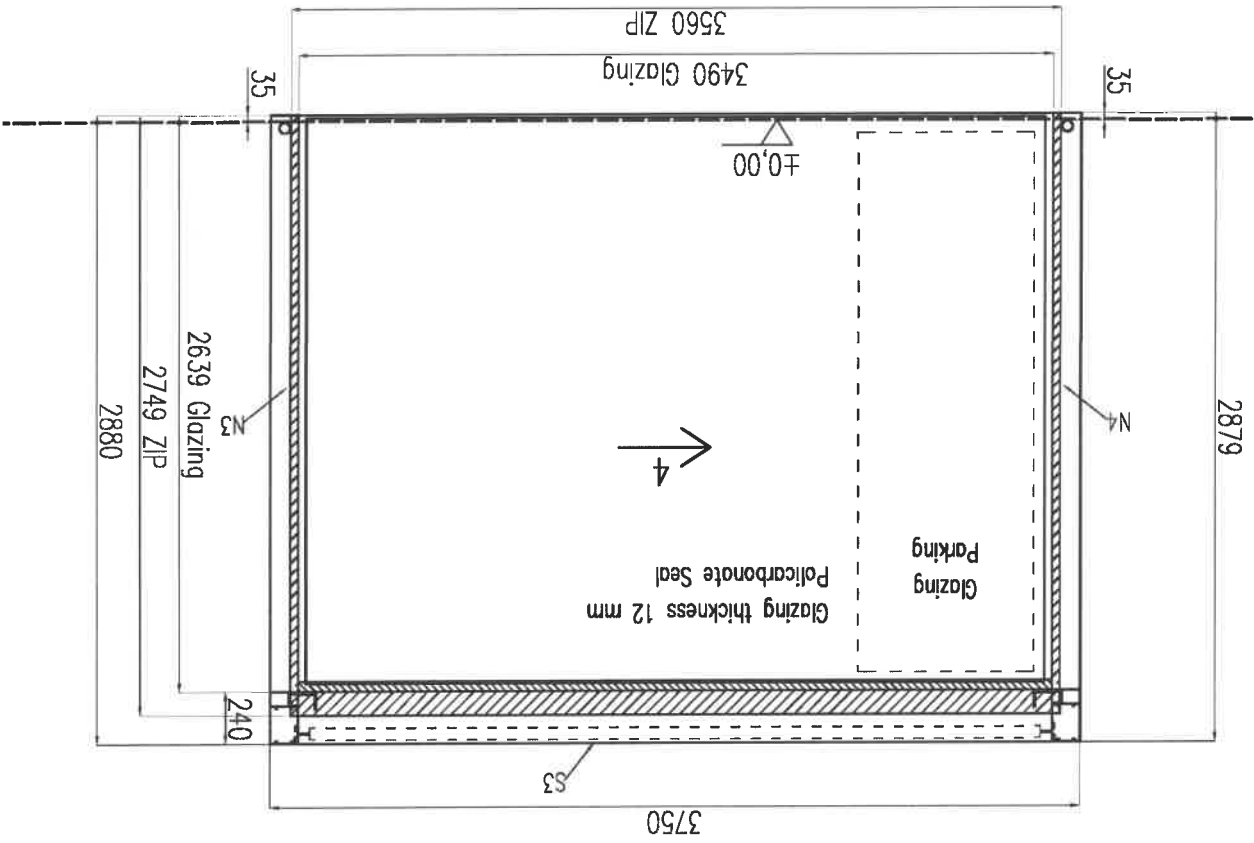

View from the right

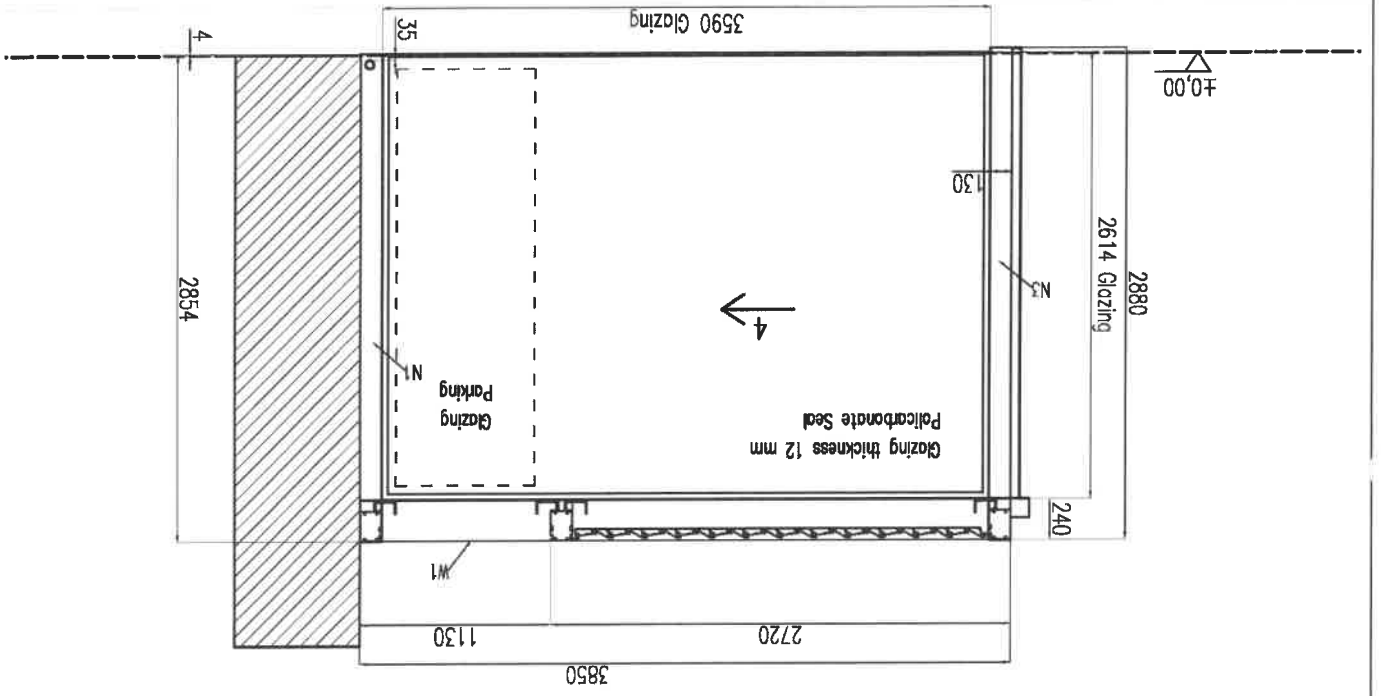

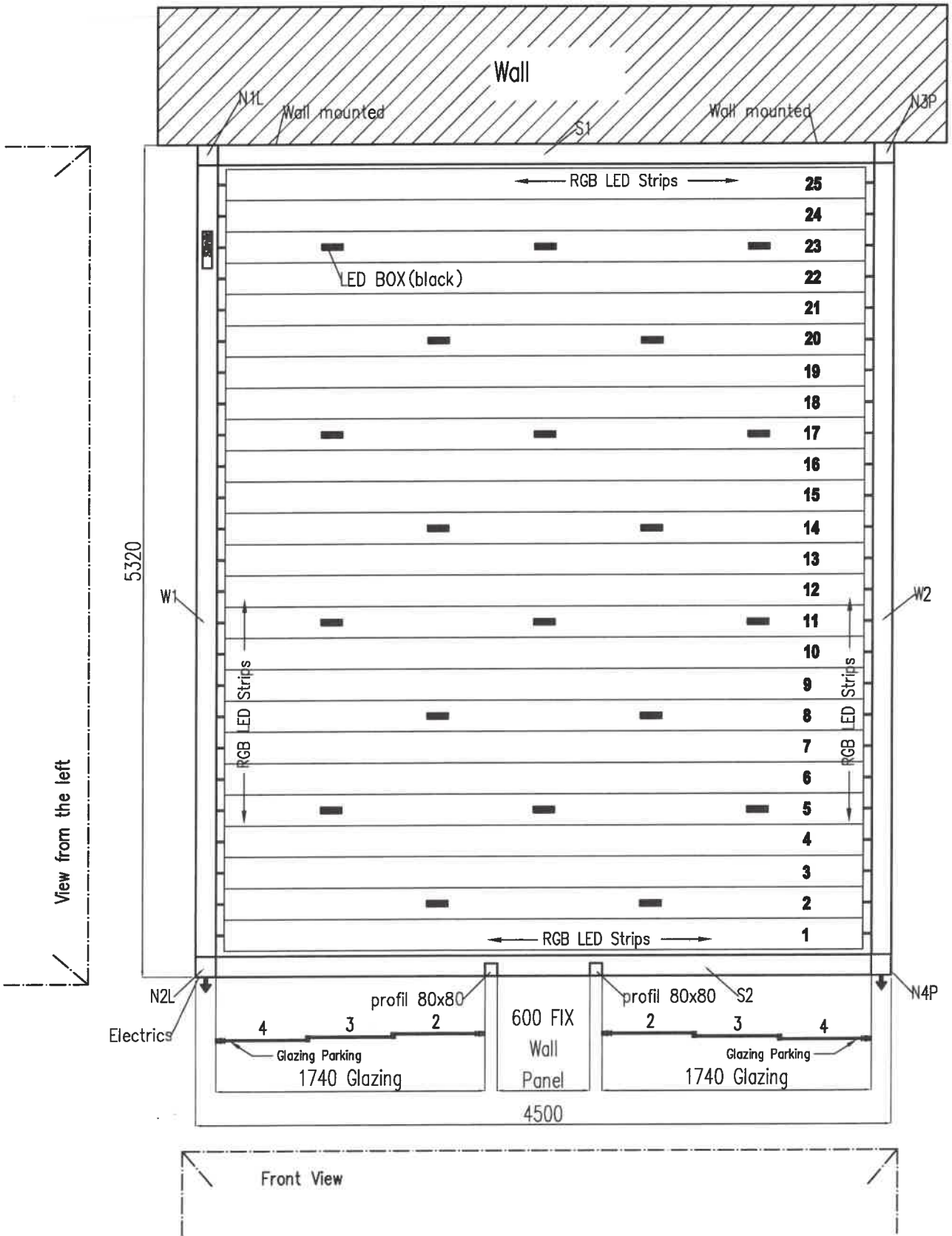

Front View

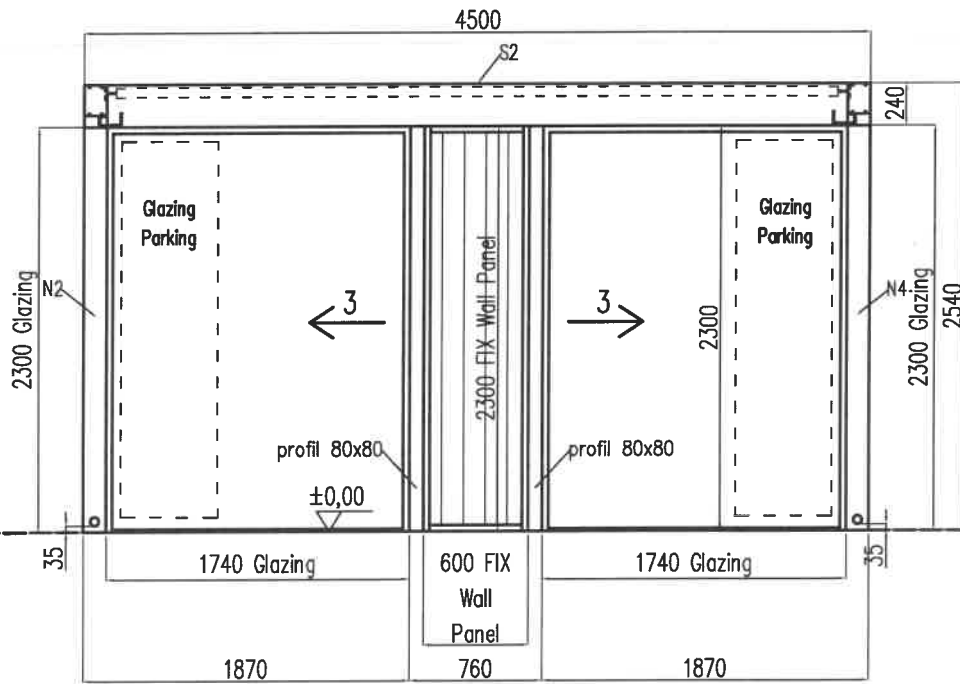

View from the left

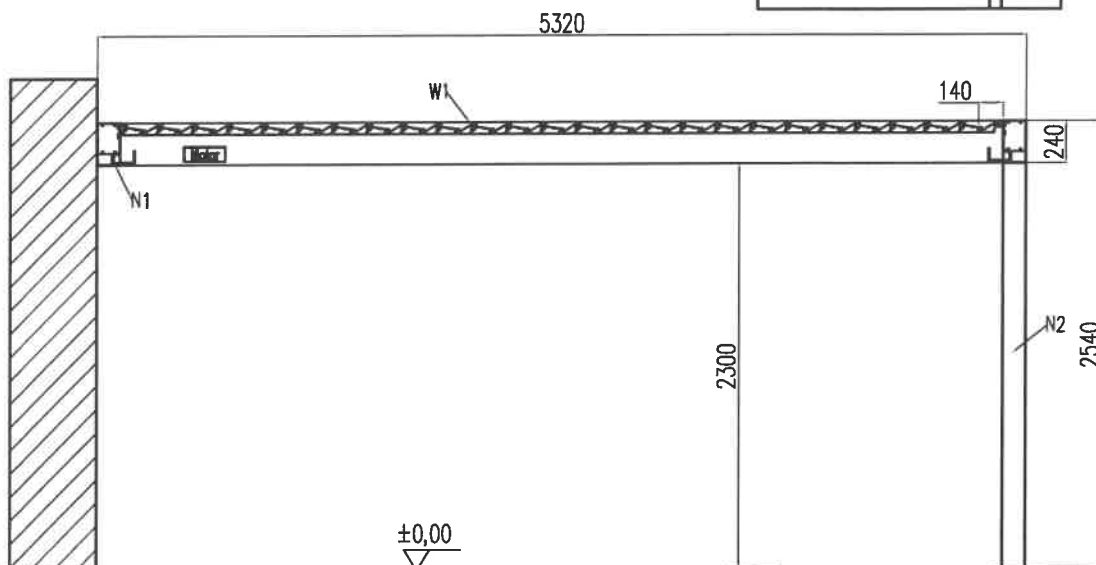
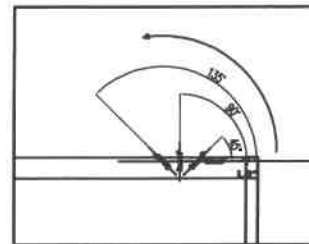

Foot lock only.

✓ ACW confirmed 28/05.

RAL 7039 ^{Roof} + frame

Front View

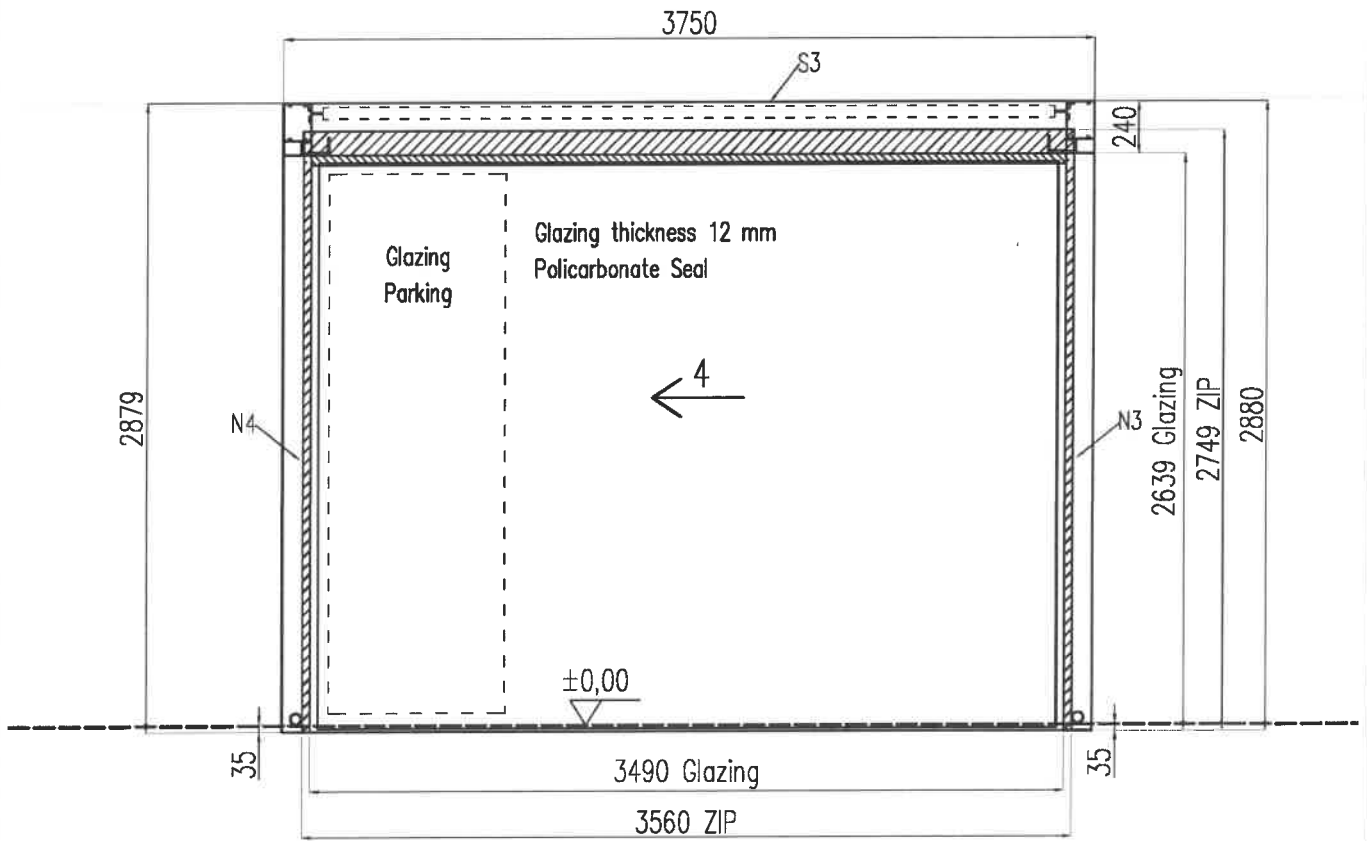

View from the right

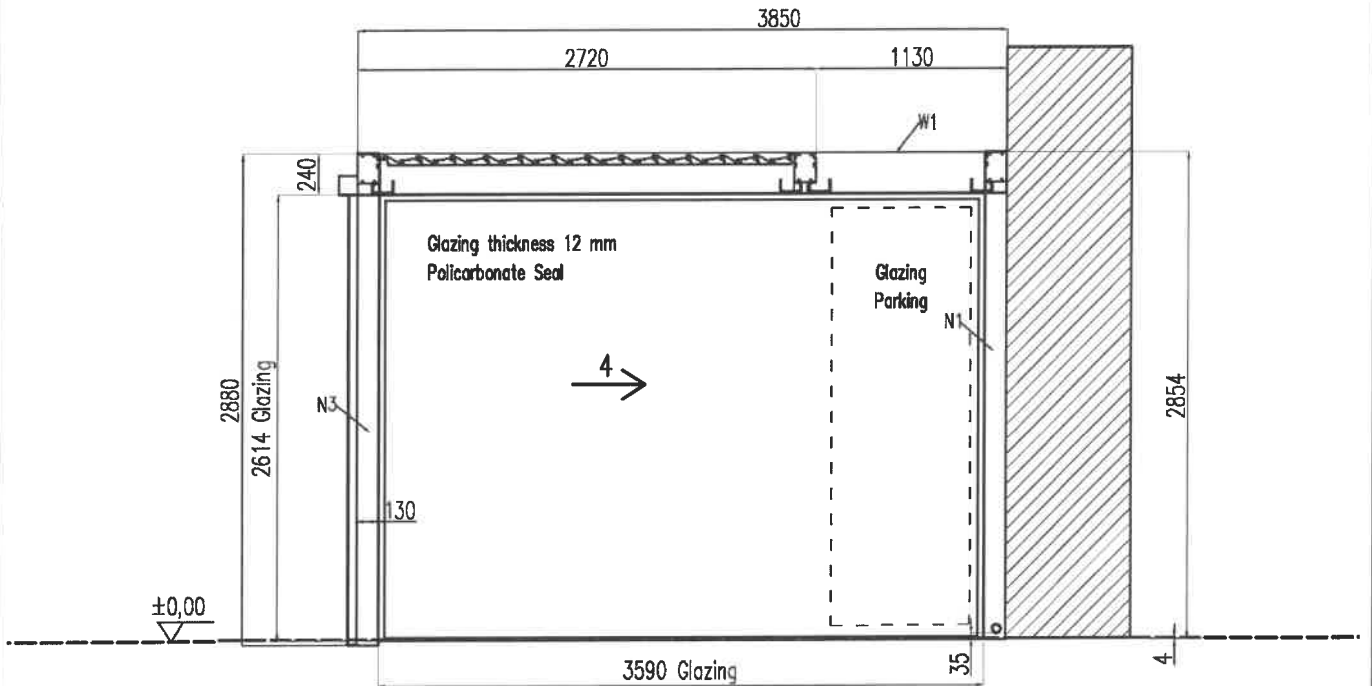

Costs estimate

Project name	Recipient	Offer number	Firm	Author
Display Unit	ACW	12345	CP Interiors	Mateusz Dylak

General information

Model	Version	Total dimension
TECHNICNEW	GARDENA	450 x 532 cm

Segments

no.		Quantity	Size	Unit	Price per unit.	Total cost	Discount %	Cost discounted
1	A - Base	1	450 x 532 x 254 cm	pcs.	13 040 EUR	13 040 EUR	40	7824 EUR
				Total		13 040 EUR	40	7824 EUR

Control

no.		Quantity	Color	Unit	Price per unit.	Total cost	Discount %	Cost discounted
1	TELECO IO	1	-	pcs.	600 EUR	600 EUR	40	360 EUR
2	Remote control NINA IO	1	-	pcs.	580 EUR	580 EUR	40	348 EUR
				Total		1 180 EUR	40	708 EUR

Color

no.		Color	Total cost	Discount %	Cost discounted
1	Construction	Any RAL (TIGER 29/71716 RAL7039 Quartz Grey textured)	790 EUR	40	474 EUR
2	Louvres	Any RAL (TIGER 29/71716 RAL7039 Quartz Grey textured)	1050 EUR	40	630 EUR
		Total	1840 EUR	40	1104 EUR

Glazing

no.		Color	Size	Total cost	Discount %	Cost discounted
1	Panel - 3 / 10mm / Integlazing gaskets / Bottom lock x1	Any RAL (TIGER 29/71716 RAL7039 Quartz Grey textured)	230 cm	2087 EUR	40	1252 EUR
2	Panel - 3 / 10mm / Integlazing gaskets / Bottom lock x1	Any RAL (TIGER 29/71716 RAL7039 Quartz Grey textured)	230 cm	2087 EUR	40	1252 EUR
			Total	4174 EUR	40	2504 EUR

Fixed panels

no.	Quantity	Color	Size	Total cost	Discount %	Cost discounted
1	1	TIGER 3D Metallics, Series 68 (TIGER 29/71716 RAL7039 Quartz Grey textured)		740 EUR	40	444 EUR
			Total	740 EUR	40	444 EUR

SUMMARY

All prices are NET prices.		DISCOUNT	AMOUNT DISCOUNTED
TOTAL	28 034 EUR	11 214 EUR	16 820 EUR